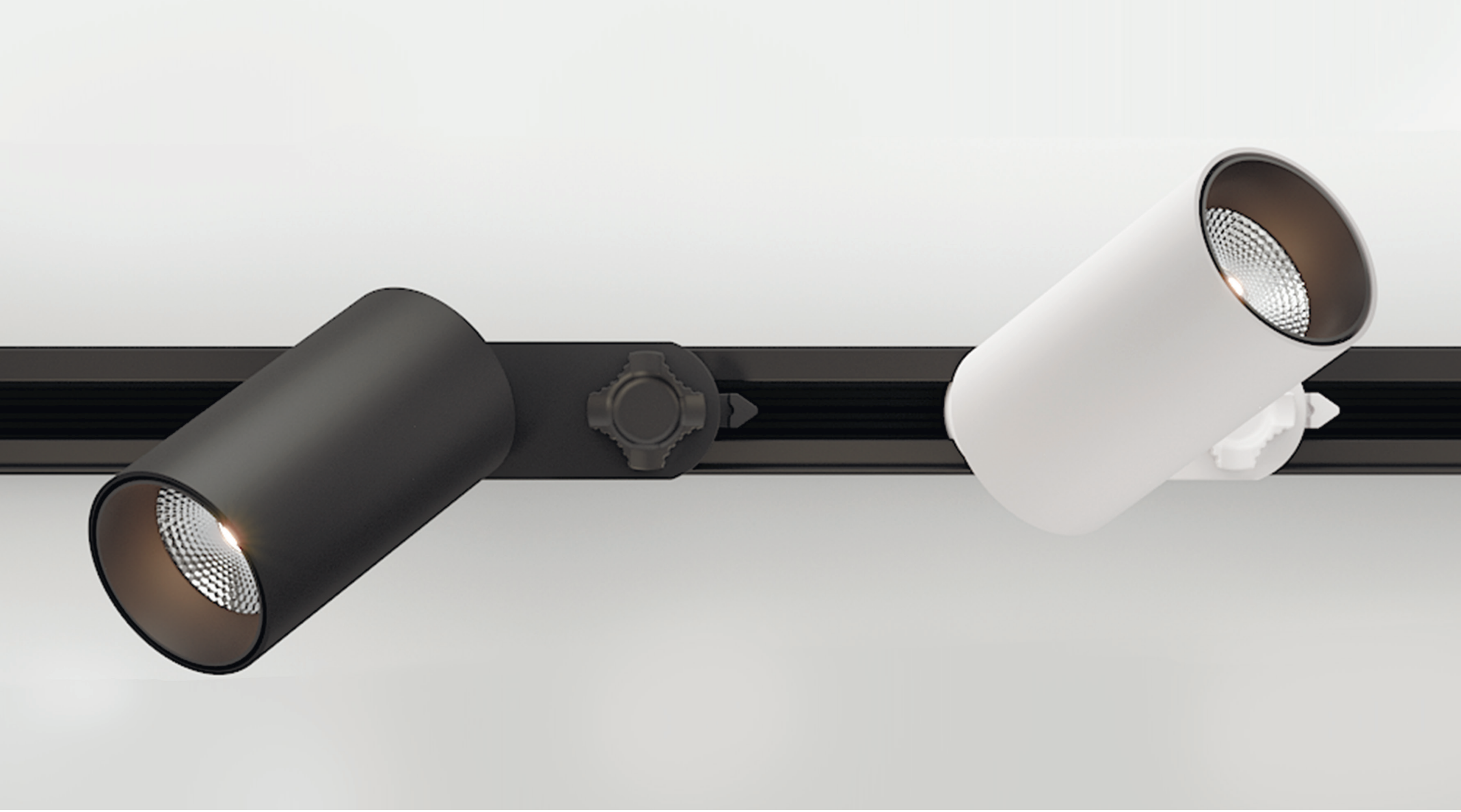

GLOBAL S

Powered by **TRIDONIC**

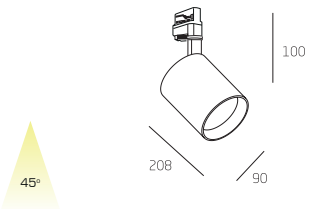

Монтаж	3-х фазный шинопровод
Источник света	TRIDONIC COB
Источник тока	Tridonic
Цветовая температура	3000K/4000K/5000K
Рассеиватель	прозрачный
Цвет корпуса	любой RAL

Наименование	Мощность	Световой поток
GLOBAL S10	10 Вт	1450 лм
GLOBAL S15	15 Вт	2175 лм
GLOBAL S20	20 Вт	2900 лм

GLOBAL M

Powered by **TRIDONIC**

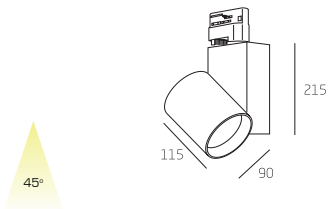

Монтаж	3-х фазный шинопровод
Источник света	TRIDONIC COB
Источник тока	Tridonic
Цветовая температура	3000K/4000K/5000K
Рассеиватель	прозрачный
Цвет корпуса	любой RAL

Наименование	Мощность	Световой поток
GLOBAL M10	10 Вт	1450 лм
GLOBAL M15	15 Вт	2175 лм
GLOBAL M20	20 Вт	2900 лм

GLOBAL L

Powered by **TRIDONIC**

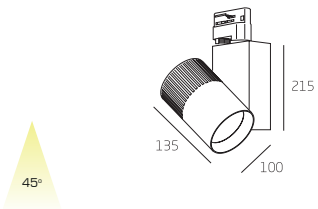

Монтаж	3-х фазный шинопровод
Источник света	TRIDONIC COB
Источник тока	Tridonic
Цветовая температура	3000K/4000K/5000K
Рассеиватель	прозрачный
Цвет корпуса	любой RAL

Наименование	Мощность	Световой поток
GLOBAL L15	15 Вт	2175 лм
GLOBAL L20	20 Вт	2900 лм
GLOBAL L25	25 Вт	3625 лм

GLOBAL XL

ZOOM

Powered by **TRIDONIC**

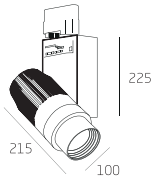

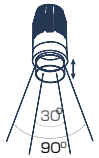

с изменяемым углом света
от 30 до 90 грд.(ZOOM)

Монтаж	3-х фазный шинопровод
Источник света	TRIDONIC COB
Источник тока	Tridonic
Цветовая температура	3000K/4000K/5000K
Рассеиватель	прозрачный
Цвет корпуса	любой RAL

Наименование	Мощность	Световой поток
GLOBAL XL20	20 Вт	2900 лм
GLOBAL XL25	25 Вт	3625 лм
GLOBAL XL30	30 Вт	4350 лм
GLOBAL XL35	35 Вт	5075 лм

Совместимы со всеми сериями трехфазного шинопровода FALDI, а так же европейских и азиатских аналогов.